



ARINO FUJIWARA KINDERGARTEN



名称 ありの藤原幼稚園
住所 神戸市北区藤原台南町1-11
運営法人 学校法人有野台幼稚園

園長 三好 公子
問合せ先 TEL 078-981-1111
FAX 078-981-2688



教育・保育の目標

集団生活の中で自分の思いや考えを表現し他者の思いも受け止め、一緒に生き生きと遊び、活動する子どもは、信頼性・自発性・自立性が培われていくものです。

心身共に元気な子ども

- 天気の良い日は、戸外で元気いっぱい遊び、健康な体づくりをする。
- 自分でやりたいことを見つけ、繰り返して遊びを楽しむ。
- 人として身につけなければならないマナーを知り、正しい習慣、態度を身につける。
- 「食」に関する楽しい経験を通して食べ物への感謝する心を育む。

思いやりのある子ども

- 友だちとのかかわりを深め、思いやりと尊敬の気持ちを持つ。
- 人からの親切に対して、心地よさを感じ周りのことに気づく気持ちを大切に、思いやりの気持ちを持つ。

自分で行動できる子ども

- 自分からしようとする。
- 人に迷惑をかけない。
- 興味・関心が広がり、少し難しいことに挑戦しようとする。

教育・保育の特徴

- 一人ひとりの子どもに丁寧に関わり、きめ細やかな保育の中で基本的な生活習慣の自立を図っていきます
- 家庭との連携をとり、社会の変化に対応しながら質の高い幼児教育を行っています
- 園で手作りの給食の提供をします
- 園内に設置のログハウスや菜園で食育の取り組みを行います
- ランチルームで楽しく食事をします
- 薄着、室内での裸足保育を通じて健康増進、成長を促していきます
- 園外保育を通して自然の中で遊び体を鍛えると共に公共のルールを守る機会をもちます
- 年長組は年間を通して水に慣れ親しむ事を目的に、スイミングスクールレッスンを受けます
- 正課として専門講師による英会話、体育の指導を取り入れます



〈子どもの健やかな育ちのために〉

- 3歳から小学校就学前までの継続した保育、教育を受けることができます
 - 園内調理の給食を実施し、食育も大切にいたします
- 〈おうちの方々のお仕事支援のために保護者の方の「仕事と子育ての両立」を支援していきます〉
- お預かり保育により
7:30から18:00までお預かり致します。
 - 長期休業日もお預かり致します。

〈地域の子育てにがんばる方々のために〉

- 子育て相談機能により、子育ての悩みの支えとなります
- 子育ての余裕のためにお手伝いします

職員構成 園長・主任教諭・幼稚園教諭・保育補助教諭・事務員・スクールバス運転手

開園日 月曜日～金曜日

休園日 土曜日・日曜日・祝日 お盆・年末年始

保育時間 9:00～14:00(又は15:00)

お預かり保育 朝のお預かり保育…7:30～
保育後のお預かり保育…保育後～18:00

入園年齢 3歳～就学前まで

諸費用等 詳細は園にお問い合わせ下さい。
入園案内のパンフレットをお渡し致します。



ランチルーム・おはなしコーナー



見学について

見学ご希望の方はお電話にてありの藤原幼稚園までお申し込みください。

(078)-981-1111



幼稚園の一日の過ごし方

園での一日

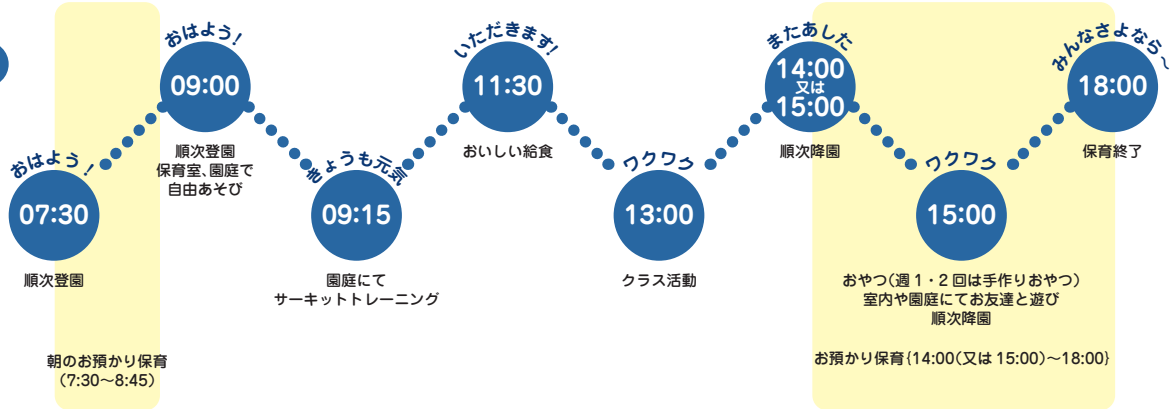

園外保育

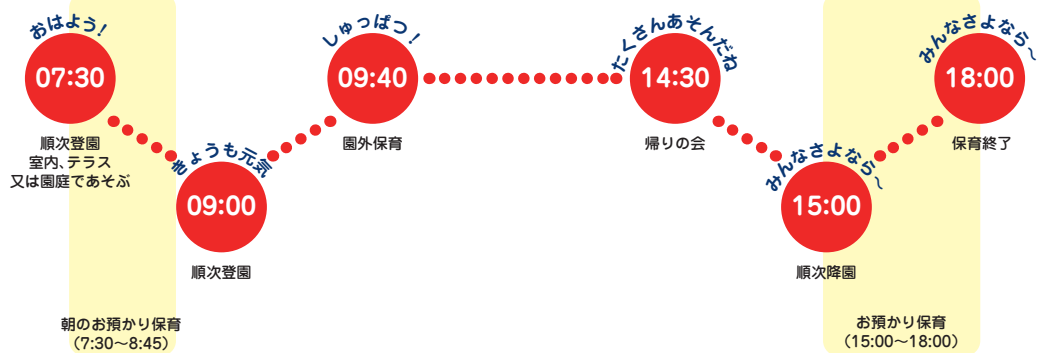

令和7年度入園に関するご案内

◎願書配布

令和6年8月30日(金) 10:00~

◎願書受付

令和6年10月1日(火)

時間・受付方法は募集要項に記載します。

※願書配布・願書受付は、ありの藤原幼稚園にて行います。

①入園説明会について

令和6年9月18日(水) 15:30~16:30

ありの藤原幼稚園 遊戯室にて行います。

②見学・説明会について

令和6年9月13日(金)・9月20日(金) 9:45~

●入園説明会、見学・説明会共にお電話での事前予約制となります。ありの藤原幼稚園(078-981-1111)までお電話頂き、ご希望の日時をお伝え下さい。

※入園説明会、見学・説明会共に駐車場をご利用頂けます。事前予約制とさせていただきますので、お電話にてお申込み下さい。
※ご質問は随時お電話でも承ります。



配置図

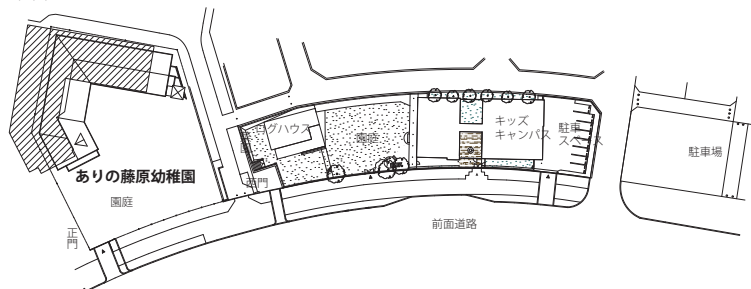

ありの藤原幼稚園 園舎

1階平面図



2階平面図

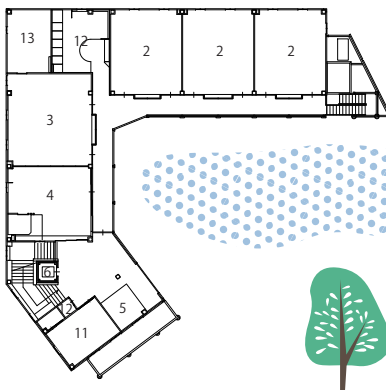

諸室構成

- | | |
|------------|-----------|
| 1. 玄関 | 9. ロッカー |
| 2. 保育室 | 10. スタッフ室 |
| 3. 遊戯室 | 11. 園長室 |
| 4. お預かり保育室 | 12. トイレ |
| 5. お話コーナー | 13. 納戸 |
| 6. エレベーター | 14. 守衛室 |
| 7. ウッドデッキ | 15. 倉庫 |
| 8. ランチルーム | 16. 物置 |